BAIRRO: MARMELADA

" SEU DIA TERMINA BEM QUANDO A SEGURANÇA ESTÁ INSERIDA NO SEU PROJETO "

NESTE PROJETO NÃO HÁ IMPLICAÇÃO AMBIENTAL QUE NECESSITE DE LICENÇA.

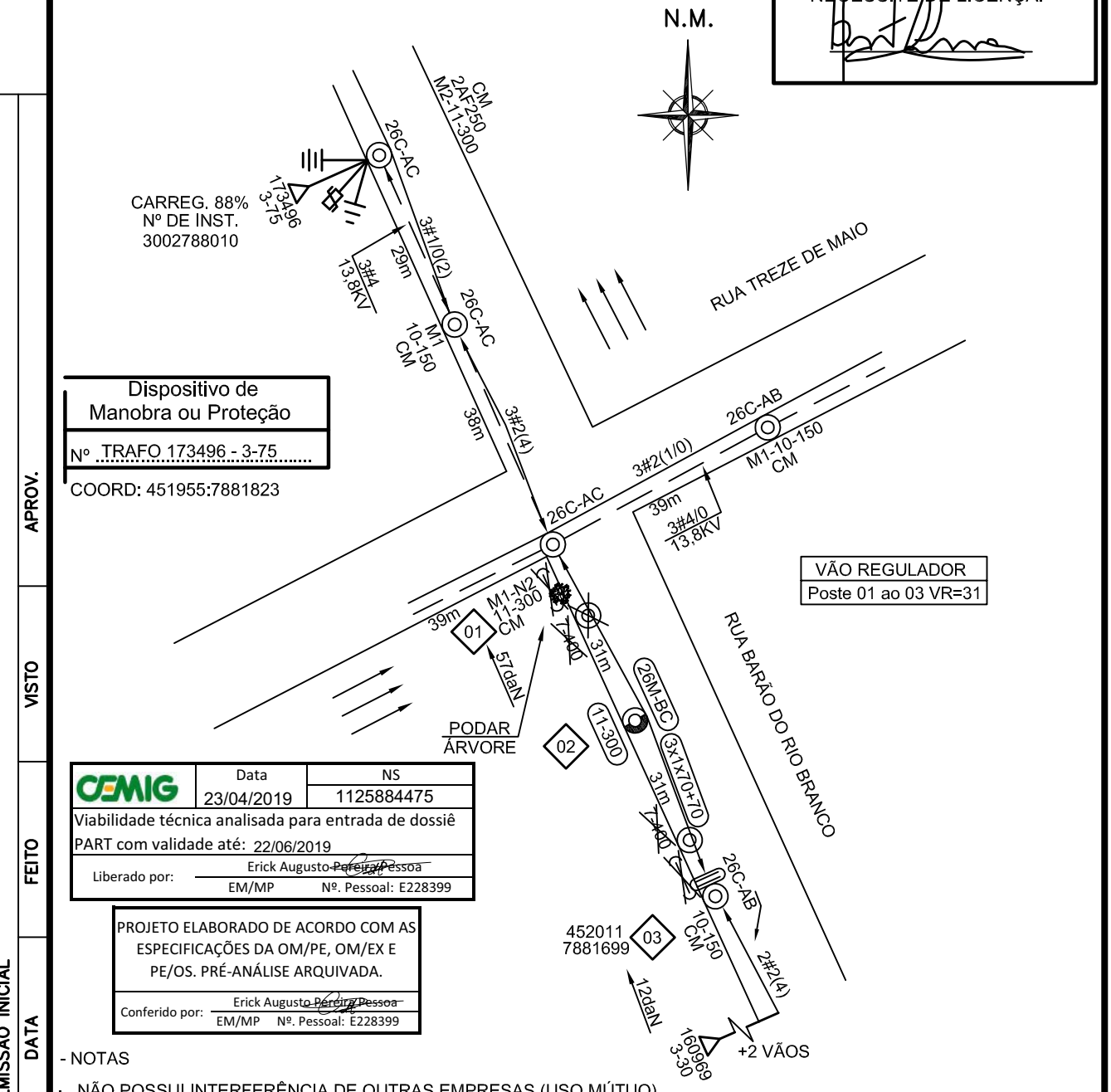

CEMIG	Data	NS
	23/04/2019	1125884475

Viabilidade técnica analisada para entrada de dossiê
PART com validade até: 22/06/2019
Liberado por: Erick Augusto Pereira Pessoa
EM/MP Nº. Pessoal: E228399

PROJETO ELABORADO DE ACORDO COM AS ESPECIFICAÇÕES DA OM/PE, OM/EX E PE/OS. PRÉ-ANÁLISE ARQUIVADA.

Conferido por: Erick Augusto Pereira Pessoa
EM/MP Nº. Pessoal: E228399

- NOTAS
- NÃO POSSUI INTERFERÊNCIA DE OUTRAS EMPRESAS (USO MÚTUO)
- POSSUI MEIO-FIO
- O ENGASTAMENTO DO POSTE 11-300 DEVE SER DE 1,8m CONFORME ND 3.1
- PROJETO CONFORME LEVANTAMENTO

Nome: Prefeitura Municipal de Abaeté
Cnpj: 18.296.632/0001-00
Tel: (37)3541-5151
Ramo de Atividade: Iluminação Pública

R.T. THIAGO HENRIQUE SANT'ANA - CREA 187.875/D

AB 028-18

CÓD.LOCALIDADE	ALIMENTADOR
83418	AETD-15

CSM	EMPREENDIMENTOS IMOBILIÁRIOS LTDA		ESCALA 1:1000
PROJ.	VISTO	EXTENSÃO DE REDE PARA ATENDER A PREFEITURA MUNICIPAL EM ABAETÉ-MG	ER/RD 1125884475
DES. P.N.	APROV.		
CONF.	DATA 22/03/2019		FOLHA - 4520-8815

1 / 1

FORMATO A4

ALTERAÇÕES				
V1	.	EMISSÃO INICIAL	FEITO	APROV.
	.	DATA	VISTO	

CLASSIFICAÇÃO